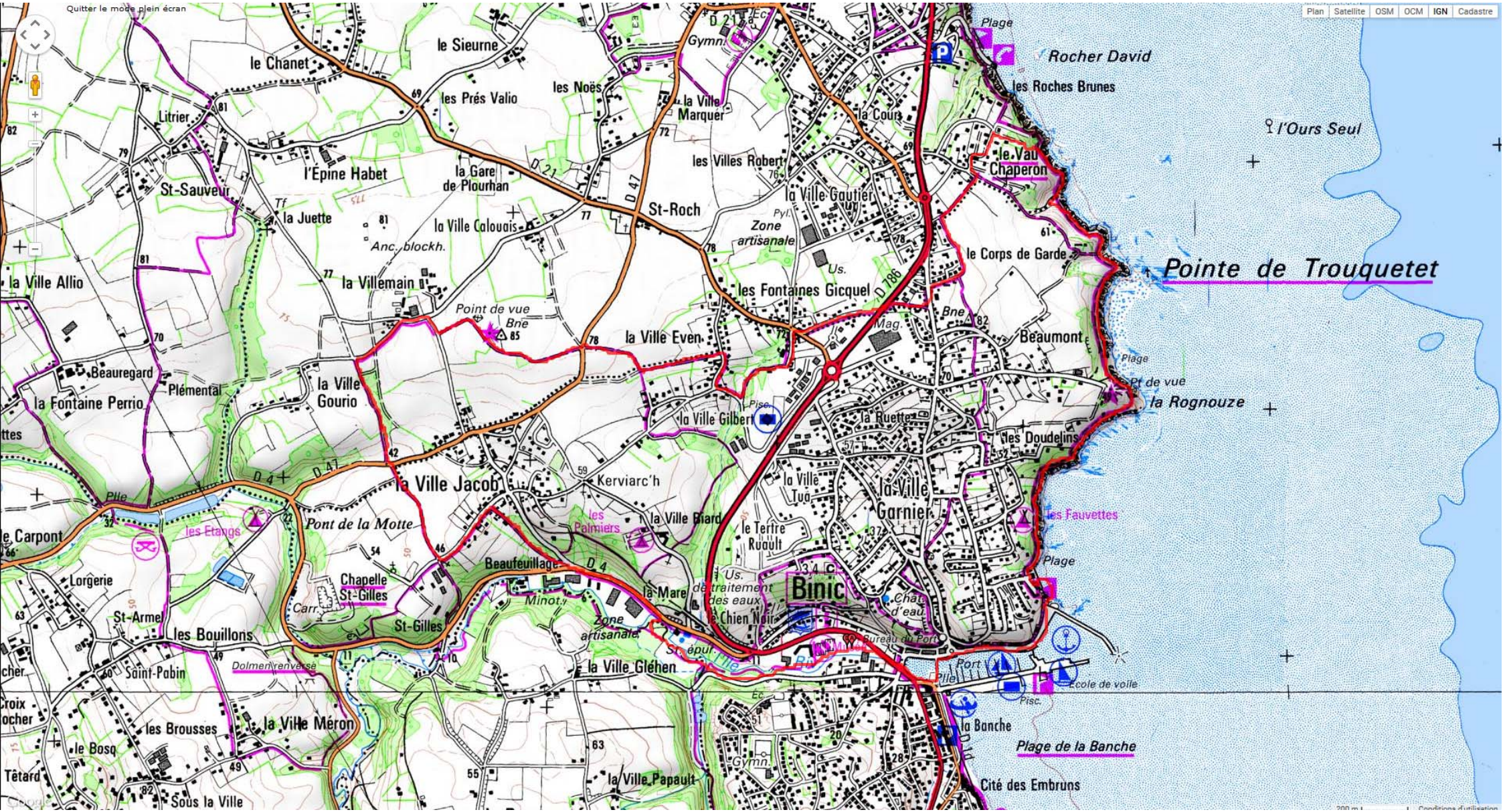
Quitter le mode plein écran
Plan
Satellite
OSM
OCM
IGN
Cadastre
Rocher David
les Roches Brunes
l'Ours Seul
le Vau Chaperon
Pointe de Trouquetet
le Corps de Garde
Beaumont
la Rognouze
les Doudelins
les Fauvettes
Plage
Pt de vue
Plage de la Banche
Cité des Embruns
la Banche
Port
Bureau du Port
Chât. d'eau
Binic
Us. de traitement des eaux
le Chien Noir
la Ville Garnier
la Ruette
la Ville Tua
le Tertre Ruault
la Ville Gilbert
la Ville Even
les Fontaines Gicquel
la Ville Gautier
Zone artisanale
la Cour
la Ville Marquer
les Villes Robert
St-Roch
la Ville Calouais
la Gare de Plourhan
l'Épine Habet
la Juette
St-Sauveur
Litrier
le Chanet
le Sieurne
les Prés Valio
les Noës
la Villemain
Point de vue
Bne
la Ville Allio
Beauregard
Plémental
la Fontaine Perrio
la Ville Gourio
la Ville Jacob
Kerviarc'h
les Palmiers
la Ville Biard
la Mare
Zone artisanale
la Ville Gléhen
la Ville Papault
Beaufeuillage
Minot.
St-Gilles
Chapelle St-Gilles
Pont de la Motte
les Etangs
Lorgerie
St-Armel
les Bouillons
Saint-Pabin
Dolmen renversé
les Brousses
la Ville Méron
le Bosq
Têtard
Sous la Ville
le Carpont
Plle
D 21
D 47
D 786
D 4
Gymn.
Ec.
Mag.
Pisc.
Us.
Pyl.
Tf
Anc. blockh.
Carr.
Ecole de voile
Conditions d'utilisation